

Dopo aver scaricato (da <https://www.mozilla.org/it/thunderbird/>) e quindi installato il software apritelo. L'interfaccia è molto semplice ed intuitiva. Per configurare un account basta fare click su **Strumenti -> Impostazioni account** (se non vedete la barra dei menù basta premere ALT). Si aprirà una finestra molto simile a quella seguente

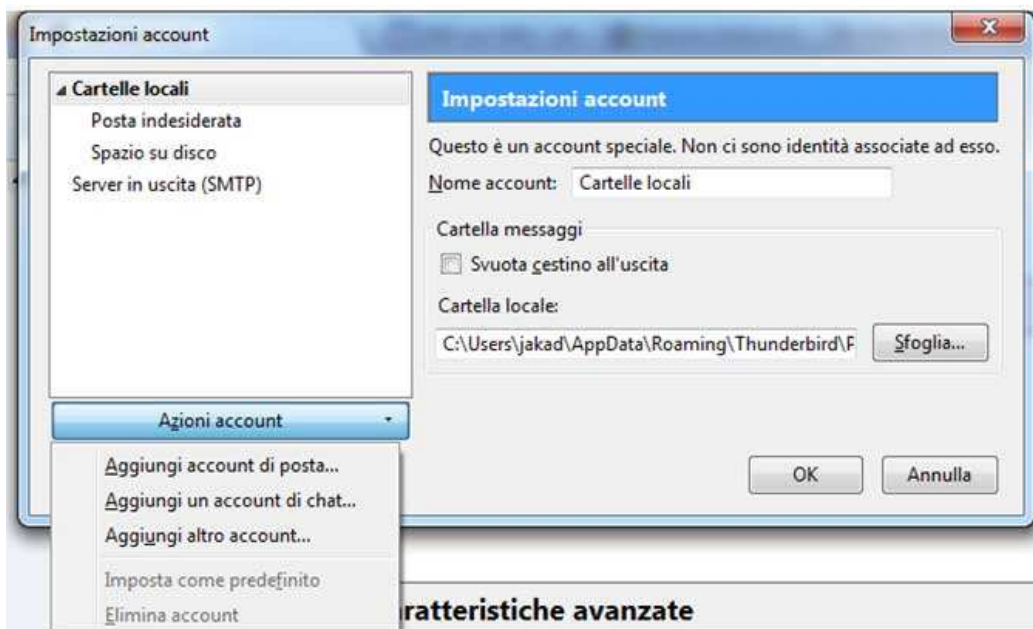

Fare quindi click su **Azioni Account** e selezionare **Aggiungi account di posta**. Nella finestra che si apre immettere il nome, l'indirizzo email e la password dell'account come nell'esempio in basso, quindi fare click su Continua

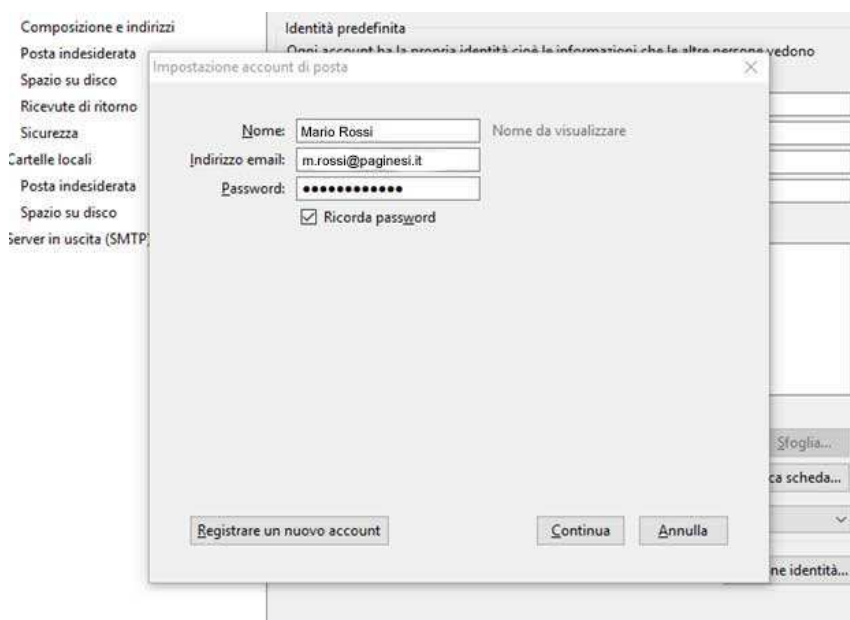

Thunderbird cercherà in automatico i parametri di configurazione.

Di seguito riportiamo i parametri per il corretto funzionamento:

IMAP

Impostazione account di posta

Nome: Nome da visualizzare

Indirizzo email:

Password:

Ricorda password

	Nome server	Porta	SSL	Autenticazione
In entrata:	IMAP <input type="text" value="mail.paginesi.it"/>	143 <input type="text"/>	Nessuna <input type="text"/>	Password normale <input type="text"/>
In uscita:	SMTP <input type="text" value="mail.paginesi.it"/>	587 <input type="text"/>	Nessuna <input type="text"/>	Password normale <input type="text"/>
Nome utente:	In entrata: <input type="text" value="utente"/>		In uscita:	<input type="text" value="utente"/>

POP3

Impostazione account di posta

Nome: Nome da visualizzare

Indirizzo email:

Password:

Ricorda password

	Nome server	Porta	SSL	Autenticazione
In entrata:	POP3 <input type="text" value="mail.paginesi.it"/>	110 <input type="text"/>	Nessuna <input type="text"/>	Password normale <input type="text"/>
In uscita:	SMTP <input type="text" value="mail.paginesi.it"/>	25 <input type="text"/>	Nessuna <input type="text"/>	Password normale <input type="text"/>
Nome utente:	In entrata: <input type="text" value="utente"/>		In uscita:	<input type="text" value="utente"/>

Si ricorda che al posto del server in entrata IMAP è possibile utilizzare anche POP3 che scarica la posta sul computer eliminandola dalla casella online. La scelta tra IMAP e POP3 dipende dall'esigenza, nel caso in cui uno stesso account deve essere letto da più persone conviene impostare l'imap o viceversa (ma dipende sempre dalle circostanze).

Fare click sul pulsante Fatto.

Comparirà quindi la schermata sotto riportata

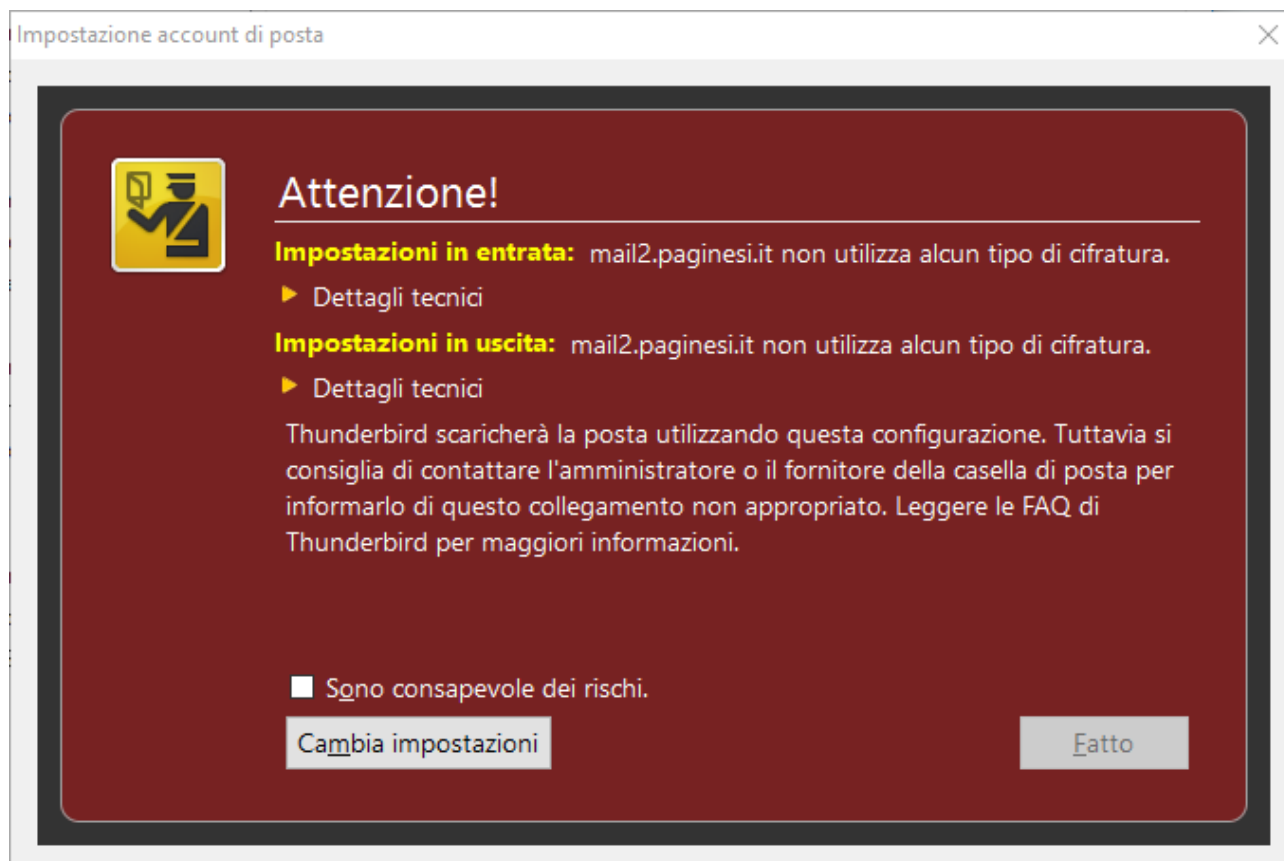

Flaggare la voce "Sono consapevole dei rischi" e cliccare sul pulsante Fatto.

Se i parametri sono stati inseriti correttamente, l'account sarà creato.